

ALZADO OESTE INTERIOR

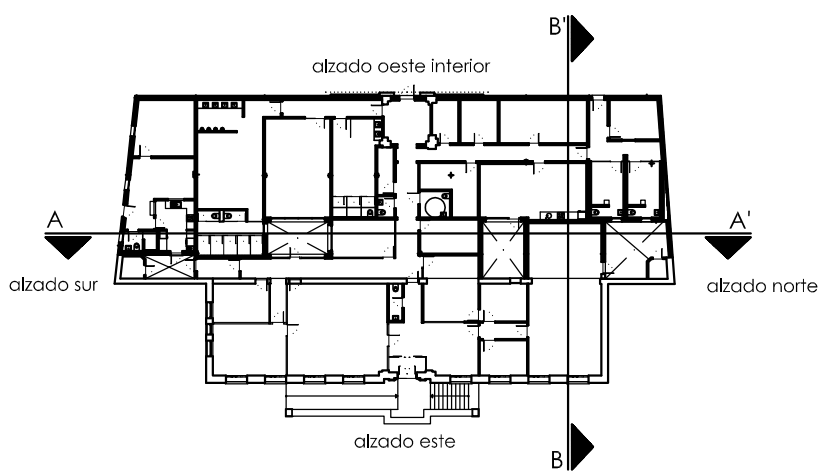
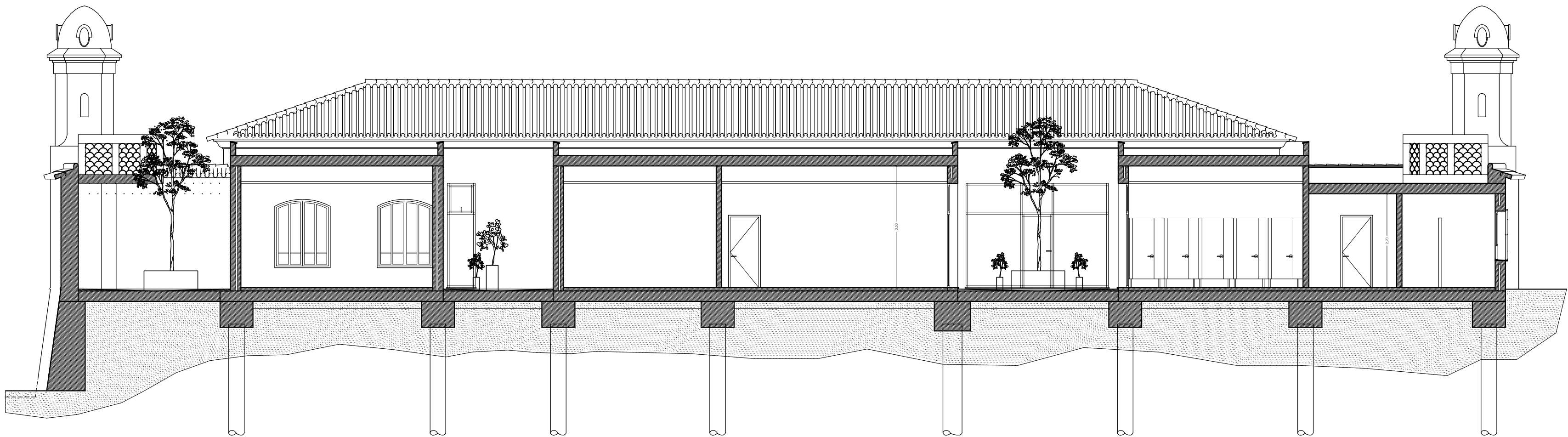

C/CUESTA DE LA PAZ Nº5 - 29200 - ANTEQUERA (MÁLAGA)
TEL. 952.84.18.89 - FAX 952.84.19.03 - estudio@eapacheco.com

ESTADO PREVISTO ALZADO TRASERO Y SECCION II

EL PRESENTE DOCUMENTO ES COPIA DE SU ORIGINAL, DEL QUE SON AUTORES LOS TÉCNICOS ARRIBA FIRMANTES, SU UTILIZACION TOTAL O PARCIAL, ASI COMO CUALQUIER REPRODUCCION O CESION A TERCEROS, REQUERRIRA LA PREVIA AUTORIZACION EXPRESA DE ESTOS, QUEDANDO, EN TODO CASO, PROHIBIDA CUALQUIER MODIFICACION UNILATERAL DEL MISMO.

PROYECTO BASICO Y EJECUCION PARA LA
ADECUACIÓN, REFORMA Y AMPLIACION DE LA SEDE
DE LA POLICIA LOCAL EN ANTEQUERA, MÁLAGA

ARQUITECTO/S J. PEDRO PACHECO ORELLANA
INMACULADA PACHECO MARISCAL
ENCARGANTE/S EXMO. AYUNTAMIENTO DE ANTEQUERA

A10
ESCALA 1/100
REVISION R2
EXP. 2011-017
FECHA NOV/2012